

Informations - Veranstaltung



BEG

Unsere Energie

Online – 06.06.2024



BEG
Unsere Energie

**Herzlich
Willkommen**

Agenda



BEG
Unsere Energie

1. Eröffnung und Begrüßung

2. Vorstellung der BEG

3. Vorstellung Projekt Bürgerwind Beke

4. Darstellung Chancen und Risiken

5. Wie geht es weiter?

6. Ihre Fragen?

Agenda



BEG
Unsere Energie

1. Eröffnung und Begrüßung

2. Vorstellung der BEG

3. Vorstellung Projekt Bürgerwind Beke

4. Darstellung Chancen und Risiken

5. Wie geht es weiter?

6. Ihre Fragen?

Vorstellung der BEG



- Gründung am 04.11.2010 als
„Bürger-Energie-Genossenschaft Bad Lippspringe – Schlangen eG“
- Gründungsmitglieder:
 - Gemeinde Schlangen
 - Stadt Bad Lippspringe
 - Volksbank Schlangen eG
 - Privatpersonen
- Mitgliederzahl per 31.12.2023 103 Personen
- Beteiligungskapital per 31.12.2023 231.000,00 EUR

Vorstellung der BEG



BEG
Unsere Energie

**Genossenschaftlicher Leitgedanke:
„Was einer alleine nicht schafft, das schaffen
viele!“**

Mitgliedschaft:

- Jedes Mitglied hat ein Stimmrecht – unabhängig der Anteile!
- Beitritt zur Genossenschaft durch die Zeichnung von einem Anteil
1 Anteil – 1.000,00 EUR (Geschäftsguthaben)
- Kündigungsmöglichkeit: 5 Jahre zum zum 31.12. → Auszahlung nach Beschluss in der Generalversammlung
- Teilnahme an den jährlichen Generalversammlungen
- Feststellung des Jahresabschlusses
- Beschlussfassung über die Gewinnverwendung (Dividendenzahlung)
- Wahl des Aufsichtsrats

Vorstellung der BEG



Der Vorstand



Iris Brockmeier



Sascha Gödecke

Vorstellung der BEG



Der Aufsichtsrat



Matthias Dülme (Marienloh), Robert Göke (stellv. Vorsitzender), Dr. Joachim Krabbe (Vorsitzender), Marcus Püster (Schlangen), Till Kremeyer (Bad Lippspringe)

Vorstellung der BEG



BEG
Unsere Energie

Neues Logo – Neuer Name



LICHT UND FRISCHE

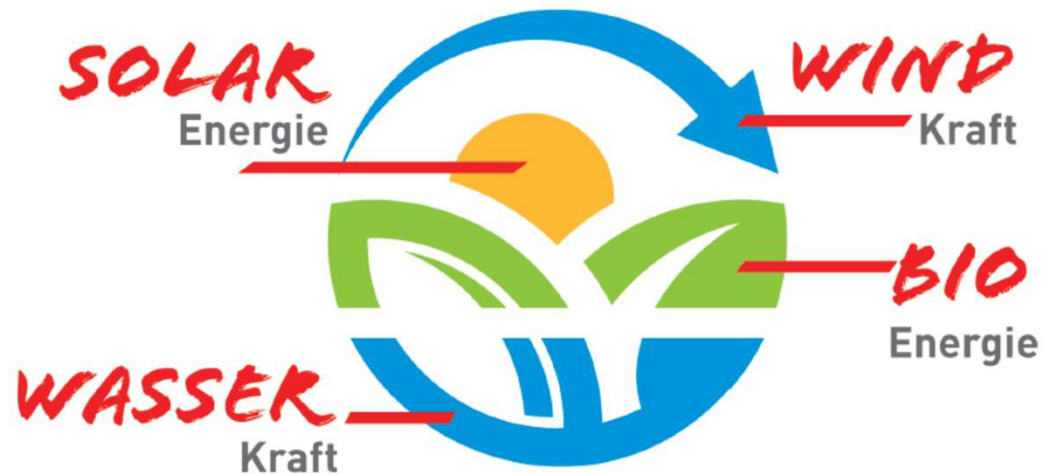

Vorstellung der BEG



BEG
Unsere Energie

Stromerzeugung der
Anlagen

Einspeisung in
Stromnetz

Feste Vergütung pro kWh

PV Anlagen Projekte Bad Lippspringe & Schlangen



Unsere Photovoltaikanlagen:

Anzahl der Anlagen:	10
Gesamtleistung der Anlagen:	540,9 kWp
Modulanzahl:	2025
projektierte Jahres-Co2-Einsparung:	329,671 t

Agenda



BEG
Unsere Energie

1. Eröffnung und Begrüßung

2. Vorstellung der BEG

3. Vorstellung Projekt Bürgerwind Beke

4. Darstellung Chancen und Risiken

5. Wie geht es weiter?

6. Ihre Fragen?

Vorstellung Projekt Bürgerwind Beke



BEG
Unsere Energie

Frischer Wind für unsere Region



BEG
Unsere Energie

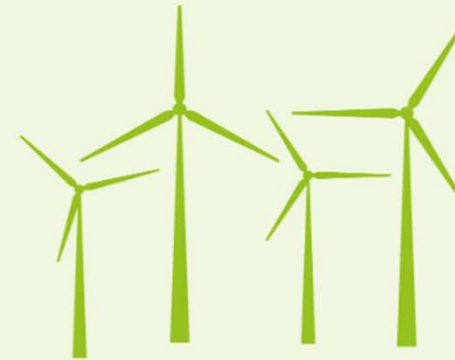

**Wir investieren in ein Windrad
in Marienloh!**



**BAD
LIPPSRINGE**
HEILKLIMATISCHE
KURSTADT



GEMEINDE
SCHLANGEN
Das Tor zum Teutoburger Wald



Volksbank Schlangen eG
Natürlich vor Ort.

Vorstellung Projekt Bürgerwind Beke



Bürgerwind Beke GmbH & Co. KG

- Gründung am 05.03.2024
- Eintragung am 20.03.2024
- Technische und Kaufmännische Geschäftsführung:
Robert Füller und
Heinrich Strate

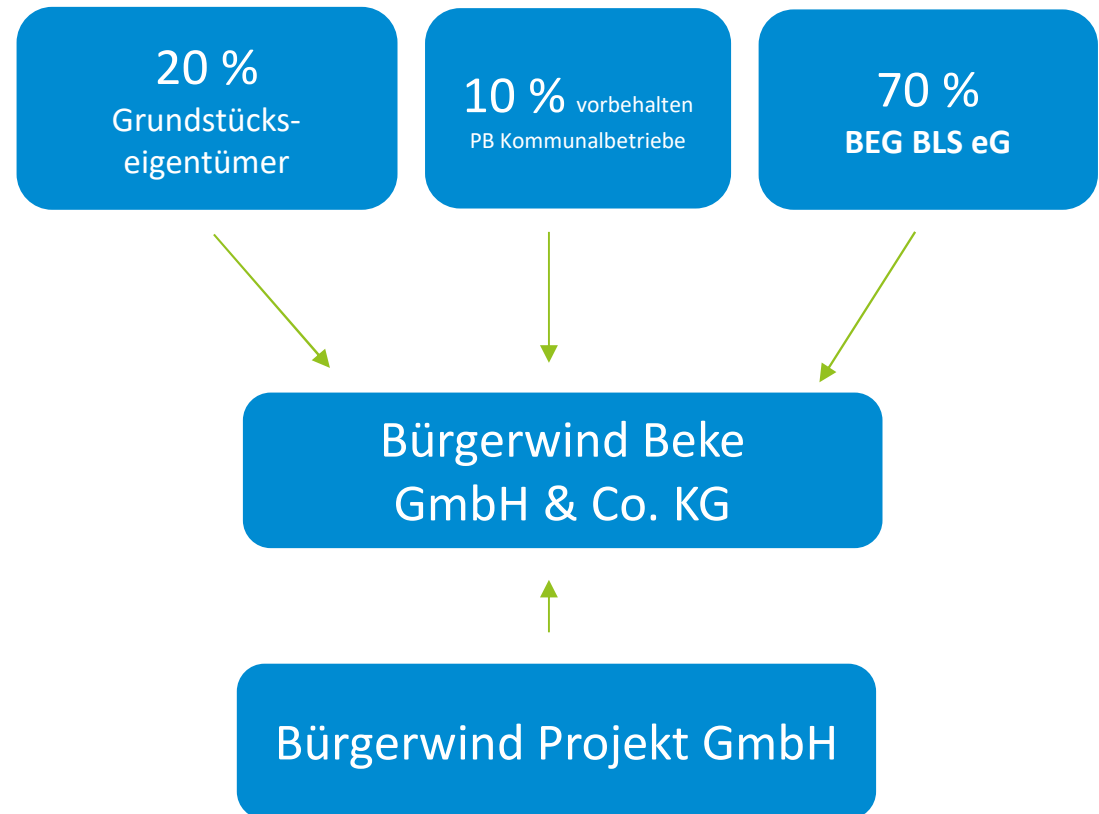

Vorstellung Projekt Bürgerwind Beke



BEG
Unsere Energie

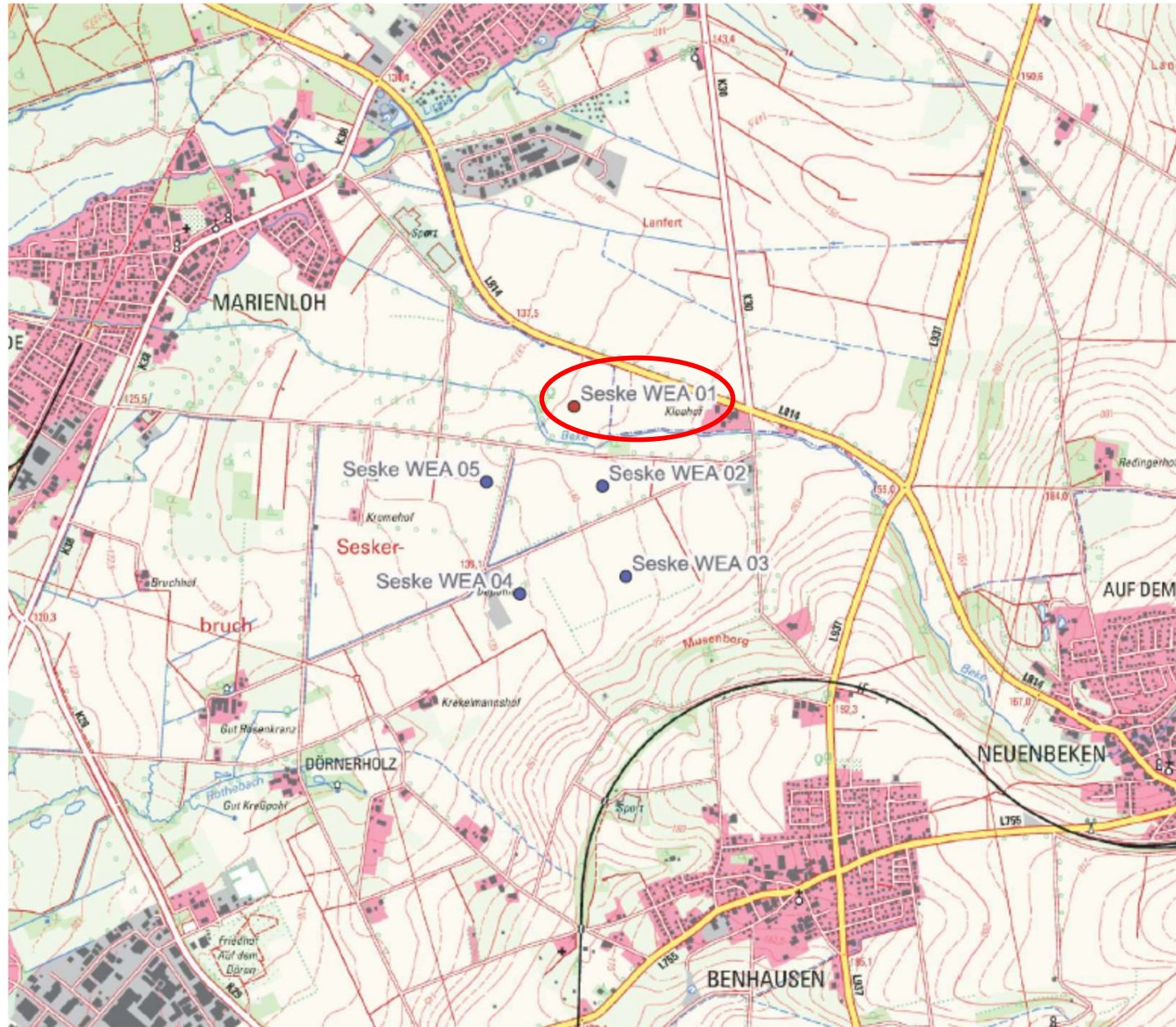

Vorstellung Projekt Bürgerwind Beke



Anlagendaten:

- Anlagentyp: Enercon E-160
- Nabenhöhe: 166 m
- Leistung: 5,6 MW
- Ertragspotenzial: ca. 10 Mio. kWh p.a.
- Baujahr: 2024
- Investitionsvolumen: ca. 9 Mio. EUR
- Geplante Inbetriebnahme: 08/2025



Vorstellung Projekt Bürgerwind Beke



Vorläufiger Zeitplan:

Erstellung Stellflächen & Wege: Mai/ August 2024

Beginn Turmbau: November 2024

Fertigstellung Anlagenmontage: April 2025

Inbetriebnahme und Abnahme: Juli 2025

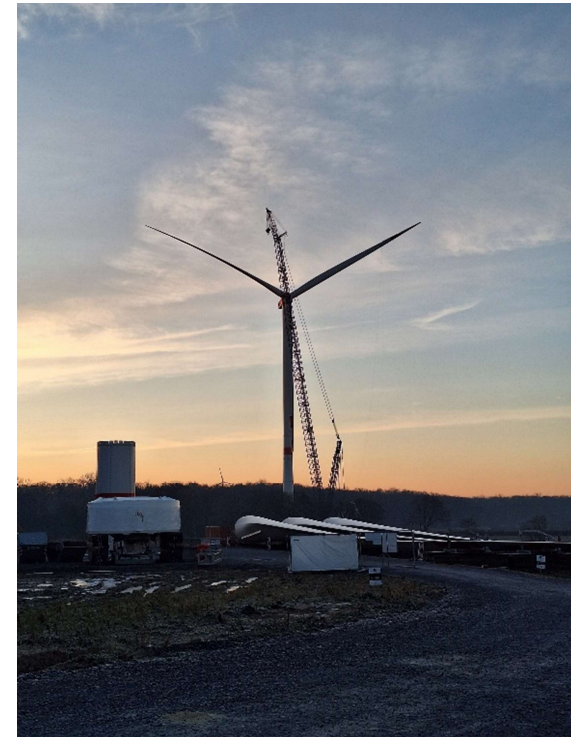

Vorstellung Projekt Bürgerwind Beke



BEG
Unsere Energie



Vorstellung Projekt Bürgerwind Beke



BEG
Unsere Energie

Stromerzeugung der
WR Anlage

Einspeisung in
Stromnetz

Feste Vergütung pro kWh

Vorstellung Projekt Bürgerwind Beke



Geplante Investitionen durch „Unsere BEG“:

Kommanditeinlagen	1.400.000,00 EUR
Nachrangdarlehen	2.000.000,00 EUR
Gesamt	3.400.000,00 EUR

- **Bereitstellung durch Eigenkapital der Genossenschaft bzw. durch die Beteiligungen der Mitglieder**

Vorstellung Projekt Bürgerwind Beke



BEG
Unsere Energie

Auszug aus der Wirtschaftlichkeitsberechnungen:

vorl. Planungsvorschau Dividende BEG (in EUR)

Jahr	Ertrag Photovoltaik	Ertrag Windenergie	Gesamtkosten	geplantes Ergebnis	Dividende (%)
2024	108.000,00 €	43.750,00 €	83.733,00 €	68.017,00 €	0%
2025	110.000,00 €	105.000,00 €	88.733,00 €	126.267,00 €	0%
2026	112.000,00 €	194.267,02 €	115.154,11 €	191.112,91 €	5%
2027	112.000,00 €	194.175,43 €	115.304,00 €	190.871,43 €	5%
2028	112.000,00 €	201.941,38 €	135.759,07 €	178.182,31 €	5%
2029	112.000,00 €	209.684,16 €	157.487,88 €	164.196,28 €	5%
2030	112.000,00 €	217.406,30 €	160.036,19 €	169.370,11 €	5%

- Keine Ausschüttung in 2024 und 2025
- Geplante jährliche Dividende ca. 5%

Agenda



BEG
Unsere Energie

1. Eröffnung und Begrüßung

2. Vorstellung der BEG

3. Vorstellung Projekt Bürgerwind Beke

4. Darstellung Chancen und Risiken

5. Wie geht es weiter?

6. Ihre Fragen?

Chancen der Beteiligung in Erneuerbare Energien

- EEG-Gesetz
- Stand der Technik
- Grundsätzliche Planbarkeit der Rentabilität
- Äußere Einflüsse lassen sich weitestgehend versichern
- Kompetente Geschäftsführung mit hohen Erfahrungswerten
- Attraktive Dividende ggü. Alternativen Geldanlagen

Risiken der Beteiligung in Erneuerbare Energien

- Bei dem Beitritt zur Genossenschaft handelt es sich um eine unternehmerische Beteiligung. Eine ungünstige Entwicklung kann im Zweifel bis zum Totalverlust des Geschäftsguthabens führen.
- Abweichungen von Prognosen
- Datum Inbetriebnahme und Nutzung
- Abweichung Nutzungsdauern
- Höhere Betriebskosten
- Schäden
- Insolvenzrisiko
- etc.

Darstellung Chancen und Risiken



Weitere Informationen finden Sie unter:

www.unsere-beg.de

Hinweis :

Diese Präsentation wurde von der Bürgerenergiegenossenschaft Bad Lippspringe / Schlagen eG erstellt und dient ausschließlich Informationszwecken.

Es stellt weder ein öffentliches Angebot noch eine Aufforderung zur Abgabe eines Angebots zum Erwerb eines Genossenschaftsanteils dar.

Dieses Dokument ist keine Finanzanalyse. Die Informationen stellen keine Anlageberatung und keine Anlageempfehlung dar. Die steuerliche Behandlung hängt von den persönlichen Verhältnissen des Anlegenden ab und kann durch neue Gesetzgebung gegebenenfalls auch rückwirkend verändert werden. Im Hinblick auf die individuellen steuerlichen Auswirkungen der Anlage in die BEG empfehlen wir die Einschaltung eines steuerlichen Beraters.

Agenda



BEG
Unsere Energie

1. Eröffnung und Begrüßung

2. Vorstellung der BEG

3. Vorstellung Projekt Bürgerwind Beke

4. Darstellung Chancen und Risiken

5. Wie geht es weiter?

6. Ihre Fragen?

Wie geht es weiter?



Weitere Informationen finden Sie unter:

www.unsere-beg.de

- Formular "Beitrittserklärung" (online) ausfüllen
- SEPA-Lastschrift nur für die Überweisung der Dividende (keine Abbuchung)
- Ausfüllen und unterzeichnen
- Formular an uns senden oder zum persönlichen Termin mitbringen

Wie geht es weiter?



Sie wünschen eine vertiefende Beratung?

- Sprechen Sie uns an:
 - **Online: www.unsere-beg.de**
 - „Interesse bekunden" (online) ausfüllen
 - Wir melden uns bei Ihnen und vereinbaren einen Termin für ein persönliches Gespräch

- Gerne stehen Ihnen auch die Mitarbeiter der Volksbank Schlangen eG/ Spadaka Bad Lippspringe bei Fragen rund um die Beteiligung zur Verfügung.

Wie geht es weiter?



Bewerbungsphase bis zum 15.07.2024

- Im Anschluss erfolgt die Aufnahme in die Mitgliederliste der BEG und eine Zuteilung der Genossenschaftsanteile. Sie erhalten eine persönliche Information mit den weiteren Modalitäten und Vorgehensweise.
- **Aktuelle Informationen finden Sie unter:**

www.unsere-beg.de

Agenda



BEG
Unsere Energie

1. Eröffnung und Begrüßung

2. Vorstellung der BEG

3. Vorstellung Projekt Bürgerwind Beke

4. Darstellung Chancen und Risiken

5. Wie geht es weiter?

6. Ihre Fragen?

Ihre Fragen



BEG
Unsere Energie

Ihre Fragen?

Wie geht es weiter?



BEG
Unsere Energie

Mit der Bürger-Energie-Genossenschaft
in die **Zukunft** investieren...



BEG
Unsere Energie

